

近鉄グループ従業員・ご家族の皆さまへ

団体保険のご案内

医療

がん

傷害



保険期間

1年更新型保険:2026年8月21日(金)午後4時から2027年8月21日(土)午後4時まで1年間
終身型医療保険:契約日から終身保障

保険料払込方法

毎月給与天引き

お問い合わせは

【取扱代理店】



近鉄保険サービス(株) 医療保険部

〒542-0012 大阪府大阪市中央区谷町9丁目5番24号

TEL 0120-858-504(#1) / FAX 06-6763-4333

【引受保険会社】

東京海上日動火災保険株式会社(担当課)関西営業第2部 営業第3課……………TEL:06-6203-0283
三井住友海上あいおい生命保険株式会社 関西企業営業部 関西企業営業第二課……………TEL:06-6220-1013
SOMPOひまわり生命保険株式会社 関西企業営業部 関西企業営業支社……………TEL:050-2016-8600





近鉄グループ団体保険は、近鉄グループホールディングス株式会社を契約者とし、グループの皆さまを加入者とする福利厚生制度の商品です。

近鉄グループのスケールメリットを活かしたお得な団体割引の保険料で皆さまのニーズにあわせた補償を自由に組み合わせることができます。

近鉄グループ団体保険を皆さまと大切なご家族さまの安心にお役立てください。

<p>1 お 得 <small>割引率が拡大されました</small></p> <p>最大約32%の割引率を適用 団体割引20%、 損害率による割引15% <small>※終身型医療・がん保険は除きます。</small></p>	<p>2 みんなで</p> <p>ご家族さまもご加入いただけます</p>
<p>3 簡 単</p> <p>保険料は給与引去! 医師の診査は不要で 加入手続きは簡単!</p>	<p>4 安 心</p> <p>ご退職後も ご継続いただけます</p>

暮らしの中の様々なリスクから 近鉄グループの皆さまとご家族さまを守ります

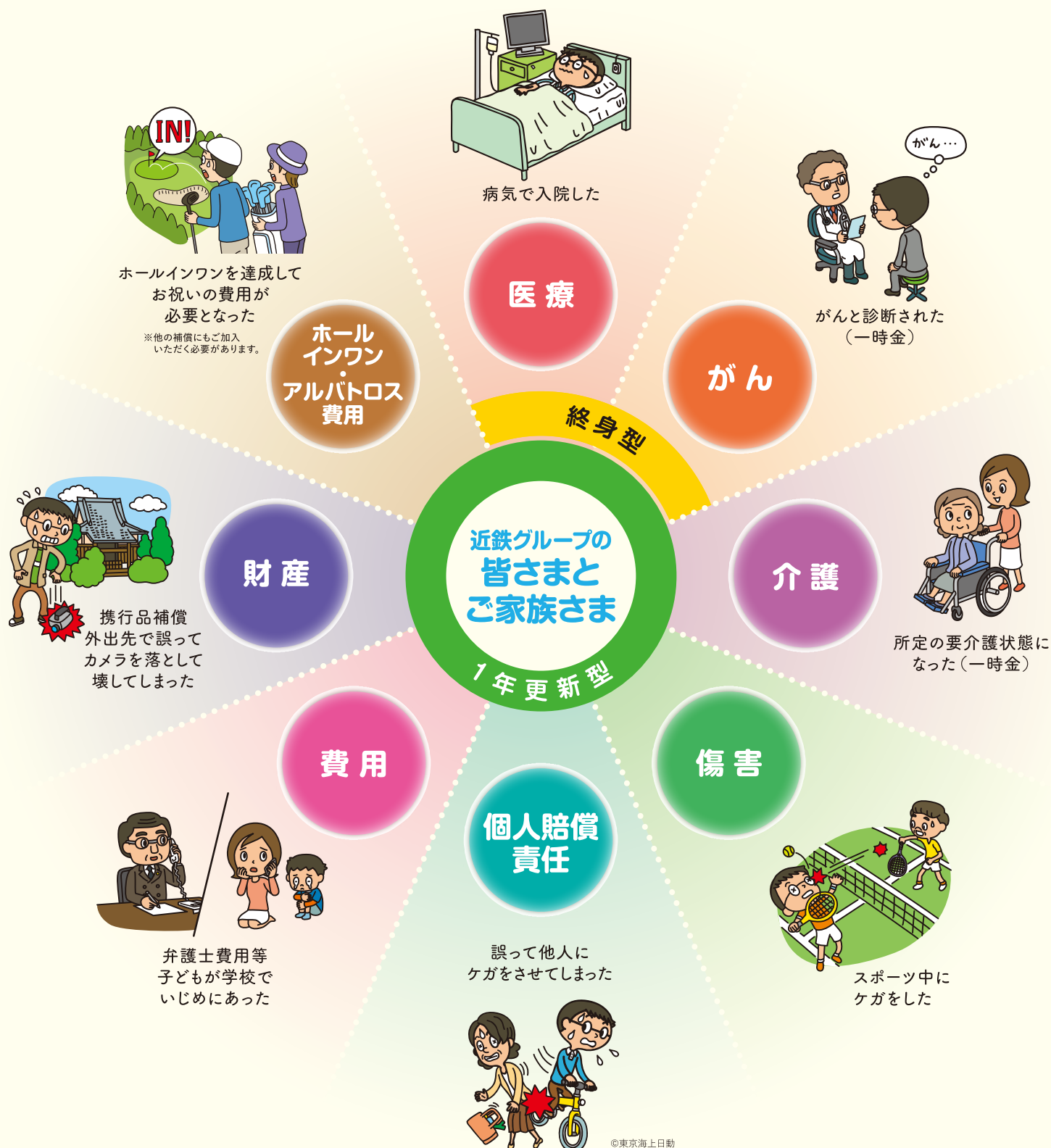

加入の範囲

■ お申込人となれる方

近鉄グループの役員・社員(給与控除可能な従業員)

■ ご加入いただける方(被保険者本人となれる方)

※終身型医療・がん保険については近鉄保険サービスまでお問い合わせください。

① 近鉄グループの役員・社員(給与控除可能な従業員)

② ①の配偶者、お子さま、ご両親、兄弟姉妹

(配偶者、お子さま、ご両親、兄弟姉妹については「同居か別居」「同一生計か否か」「血族か姻族か」は問いません)。

③ ①と同居されている親族の方

(ご親族とは②に含まれない6親等以内の血族または3親等以内の姻族をいいます)。

※傷害補償の家族型においては、団体の構成員の親族は被保険者本人とはなれません。

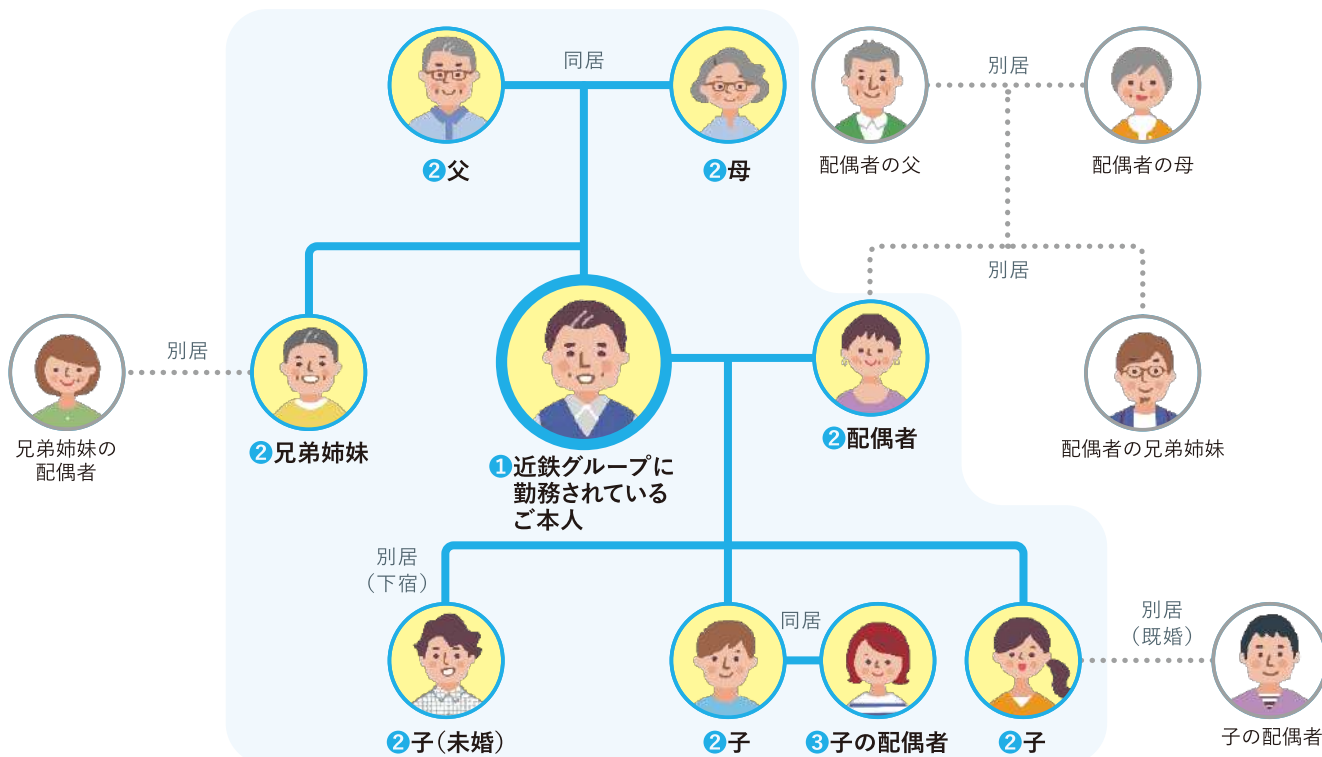

保険料のお支払いスケジュールについて

※終身型医療・がん保険については近鉄保険サービスまでお問い合わせください。

■ 保険加入月の2ヶ月後からのお支払いとなっています(例)8月加入→10月の給与から

保険料	回目	①	②	③	④	⑤	⑥	⑦	⑧	⑨	⑩	⑪	⑫
	該当月	8月分	9月分	10月分	11月分	12月分	1月分	2月分	3月分	4月分	5月分	6月分	7月分
給与控除月		10月	11月	12月	1月	2月	3月	4月	5月	6月	7月	8月	9月

● 補償内容の変更や脱退された場合

変更日の2ヶ月後から変更後の保険料で給与控除となります。脱退の場合も2ヶ月後まで保険料の給与控除がされます。

[ご退職される場合]

ご退職後にもご加入いただけます。退職後は給与控除ができなくなりますので、口座振替への変更や保険料も精算手続きが必要となります。ご退職されることが決まりましたら近鉄保険サービスまでご連絡ください。

医療・がん保険の考え方

医療・がん保険には終身型と更新型の大きく2つの考え方があります。

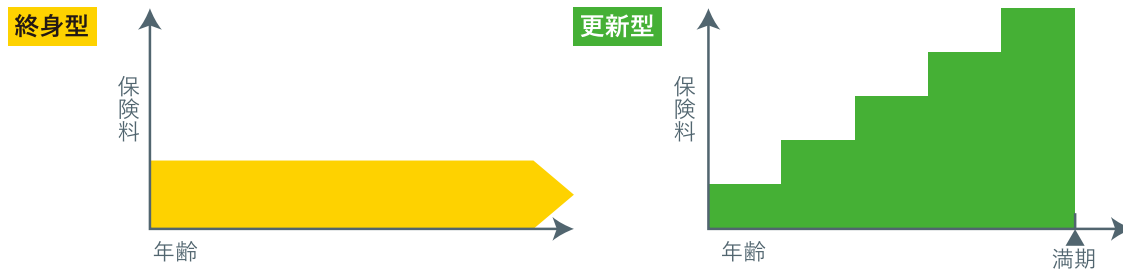

■ 終身型と更新型の特徴

	終身型	更新型
保障(補償)期間	一生涯保障	一定期間(一定年齢になると更新できない)
保険料	契約時は割高だが保険料は変わらない	更新のたびに保険料は上がるが、契約時には終身型より割安

※一般的な考え方で、今回ご案内の商品にあてはまるとは限りません。

自身に合った加入パターンを確認しましょう!

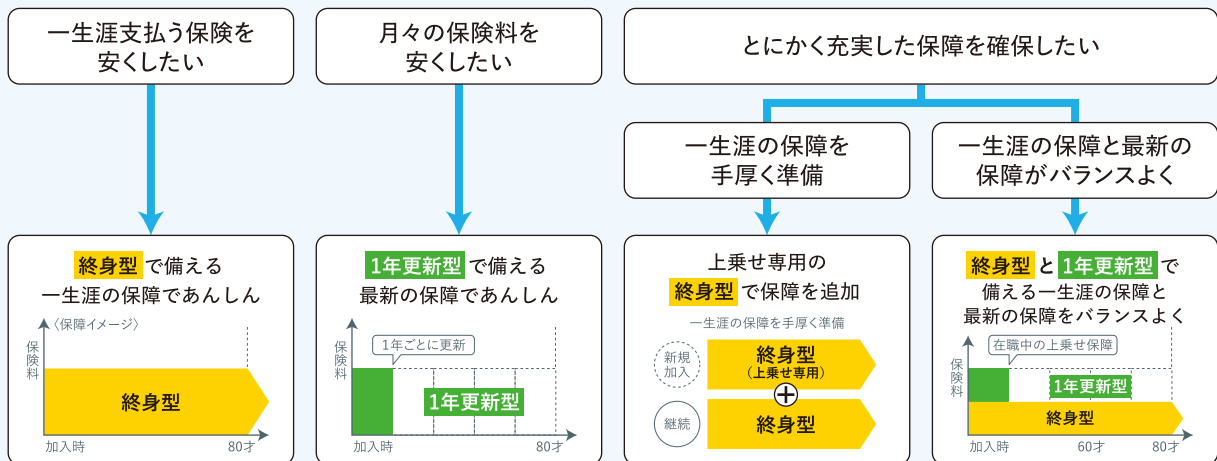

1年更新型団体保険のご加入例のご紹介

スタートプラン (23歳男性の場合)	医療補償 (タイプAD) 440円	+	傷害補償(1口) (タイプF1) 780円	+	携行品補償 (タイプF2) 120円	+	個人賠償責任補償 (タイプF3) 180円	=	合計月払保険料 1,520円
充実プラン (40歳男性の場合)	医療補償 + 総合先進医療 (タイプBDS) 1,330円		+	がん補償 (タイプDD) 1,590円	+	傷害補償(1口) (タイプF1) 780円	=	合計月払保険料 3,700円	
レディースプラン (35歳女性の場合)	医療補償 + 総合先進医療 + 女性入院 (タイプADSW) 990円				+	弁護士費用等 (タイプF7) 70円	=	合計月払保険料 1,060円	
自転車プラン (全年齢)	傷害補償(1口) (タイプKF1) 220円	+	個人賠償責任補償 (タイプF3) 180円	=	合計月払保険料 400円				

傷害補償



交通事故等限定プラン

国内外での**交通事故等**※1により、保険の対象となる方が**ケガ**をした、または**熱中症**となった場合に保険金をお支払いします。

※1 交通事故等の定義については、「補償の概要等」をご確認ください。

日常生活全般プラン

国内外での「**急激かつ偶然な外来の事故**」により、保険の対象となる方が**ケガ**をした、または**熱中症**となった場合に保険金をお支払いします。

補償内容

死亡・後遺障害

ケガや熱中症で**死亡**したり**後遺障害**が生じた場合に保険金をお支払いします。

入院・手術

ケガや熱中症で**入院**※1したり**手術**※2を受けた場合に保険金をお支払いします。

※1 事故の日から180日を経過した後の入院に対してはお支払いできません。また、1事故について180日を限度とします。
 ※2 事故の日から180日以内に受けた手術に限ります。また、傷の処置や抜歯等お支払いの対象外の手術があります。

通院

ケガや熱中症で**通院**※3した場合に保険金をお支払いします。

※3 事故の日から180日を経過した後の通院に対してはお支払いできません。また、1事故について90日を限度とします。

保険金額・保険料（1口あたり） ※ご加入口数は3口までです。

保険期間：1年間、保険料払込方法：月払

タイプ名	CHECK! 交通事故等限定プラン			日常生活全般プラン		
				特定感染症あり		
	本人型	家族型		本人型	家族型	
	KF1	KK1		F1	K1	
	本人	本人	配偶者・その他親族	本人	本人	配偶者・その他親族
死亡・後遺障害	260万円	200万円	160万円	260万円	200万円	160万円
入院保険金日額	2,400円	2,400円	2,400円	2,400円	2,400円	2,400円
手術保険金	入院中	2.4万円	2.4万円	2.4万円	2.4万円	2.4万円
	入院中以外	1.2万円	1.2万円	1.2万円	1.2万円	1.2万円
通院保険金日額	1,400円	1,400円	1,400円	1,400円	1,400円	1,400円
月額保険料	220円	460円		780円	2,460円	

例えば

交通事故等限定プラン



クルマにはねられたときのケガ



駅の改札口に入ってから出るまでのケガ

日常生活全般プラン

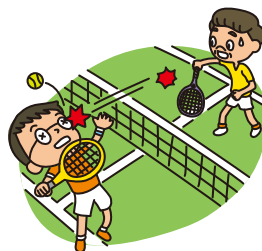

スポーツ中のケガ



旅行中のケガ



被保険者ご本人



①被保険者ご本人
②ご本人の配偶者



①被保険者ご本人
②ご本人の配偶者
③ご本人またはその配偶者の同居の親族
④ご本人またはその配偶者の別居の未婚の子

約 **32%** 割引 **20%** 団体割引 **15%** 損害率による割引

携行品補償

保険金額・保険料 ※ご加入口数は1口のみです。

保険期間：1年間、保険料払込方法：月払

	本人型	家族型
タイプ名	F2	K2
保険金額	30万円 (免責金額5,000円)	30万円 (免責金額5,000円)
月額保険料	120円	180円

国内外において保険の対象となる方が所有する家財のうち、一時的に持ち出された家財、住宅において携行中の家財または住宅外で取得し住宅に持ち帰るまでの間の**家財に損害が生じたとき**

※自転車、サーフボード、携帯電話、スマートフォン、ノート型パソコン、タブレット端末、眼鏡、手形その他の有価証券(小切手は含みません。)、商品・製品や設備・什器(じゅうぎ)等は、補償の対象となりません。

例えば

旅行中、誤ってカメラを落として壊れてしまった



外出中、ハンドバッグを奪われた



個人賠償責任補償

保険金額・保険料 ※ご加入口数は1口のみです。

保険期間：1年間、保険料払込方法：月払

	本人型	家族型
タイプ名	F3	K3
保険金額 (1事故につき)	国内無制限・ 国外1億円 (免責金額0円)	国内無制限・ 国外1億円 (免責金額0円)
月額保険料	180円	180円

国内外において、日常生活で他人にケガをさせたり他人の物を壊してしまったときや、国内で他人から借りた物や預かった物(受託品)^{※1}を国内外で壊したり盗まれてしまったとき等、**法律上の損害賠償責任を負ったとき**

※1 携帯電話、スマートフォン、自転車、コンタクトレンズ、眼鏡、1個または1組で100万円を超える物等は、受託品に含みません。

※国内での事故(訴訟が国外の裁判所に提起された場合等を除きます。)に限り、示談交渉は原則として東京海上日動が行います。

例えば

自転車で運転中、誤って歩行者と接触し、ケガをさせた



買い物中、誤って商品を壊してしまった



※「本人型(F3)」にご加入の場合でも、「家族型(K3)」と同じ補償範囲となります。

CHECK! 弁護士費用等(人格権侵害等)

保険金額・保険料 ※ご加入口数は1口のみです。

保険期間：1年間、保険料払込方法：月払

	本人型	家族型
タイプ名	F7	K7
保険金額	300万円	300万円
月額保険料	70円	150円

国内において、急激かつ偶然な外来の事故により他人からケガを負わされたり物を壊された場合、または名誉・プライバシーの侵害、痴漢^{※1}・ストーカー行為・いじめ・嫌がらせ^{※2}等により精神的苦痛を被った場合^{※3}に、法律相談や相手との交渉等を弁護士等に依頼することにより、**弁護士費用または法律相談費用**をしたときに負担したときに保険金をお支払いします。

※1 痴漢冤罪を証明するための弁護士費用などは対象外となります。

※2 職場での嫌がらせについては保険金をお支払いしません。

※3 警察へ提出した被害届等によって、その事実を客観的に証明できる場合に限りです。

例えば

自転車に轢かれ、大けがを負ったが相手が保険に加入しておらず何も対応してもらえないので、損害賠償請求したい。



子どもが学校で所持品を隠される、無視される、SNS上で悪口を記載される等のいじめを受け不登校になった。どのように対処すべきか、弁護士に相談したい。



ホールインワン・アルバトロス費用

保険金額・保険料 ※ご加入口数は1口のみです。

保険期間：1年間、保険料払込方法：月払

	本人型	夫婦型
タイプ名	F4	K4
保険金額	30万円	30万円
月額保険料	230円	340円

国内で**ホールインワン**または**アルバトロス**を達成したとき、国内の9ホール以上を有するゴルフ場においてゴルフのプレー中にホールインワンまたはアルバトロスを達成し、慣習として達成の**お祝いの費用等**を負担した場合に保険金をお支払いします。

※ホールインワンまたはアルバトロスの証明として東京海上日動が求める証明書(同伴競技者以外の第三者の両方が目撃したこと証明およびゴルフ場の証明または映像等)をご提出いただきます。

※上記以外にも、保険金をお支払いするために必要な条件があります。詳細は「補償の概要等」をご確認ください。

注 傷害補償または個人賠償責任補償とセットで加入できます。単独では加入できません。

ホールインワン・
アルバトロス費用

+

傷害補償

または

個人賠償
責任補償

のセット加入が必要です。

1年更新型

医療補償

約**32%**割引

団体割引**20%**
損害率による割引**15%**

もしもの病気に
備えて安心。

医療補償（団体総合生活保険） 引受保険会社：東京海上日動火災保険株式会社

▶入院時の自己負担額は意外と高額です。

直近の入院時の1日あたりの自己負担費用

[集計ベース] 過去5年間に入院し、自己負担費用を支払った人
(高額療養費制度を利用した人および利用しなかった人(適用外含む))

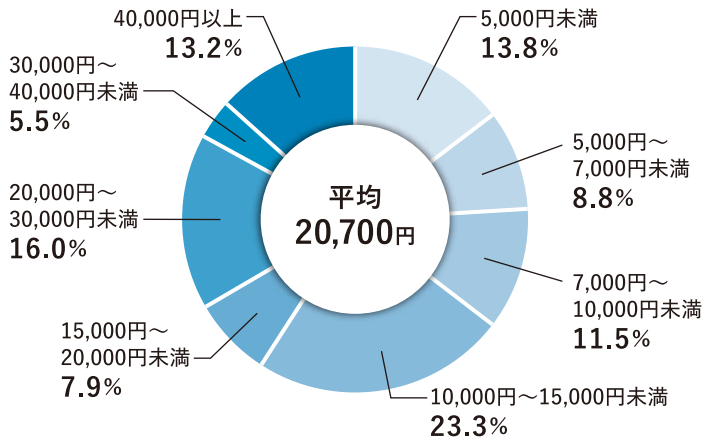

※治療費・食事代・差額ベッド代に加え、交通費(見舞いに来る家族の交通費も含まれます。)や衣類、日用品費等を含みます。

※高額療養費制度を利用した場合は利用後の金額となります。

【出典】(公財)生命保険文化センター「令和4年度 生活保障に関する調査」

▶さらに、病院によっては入院期間が長くなります。

退院患者平均在院日数

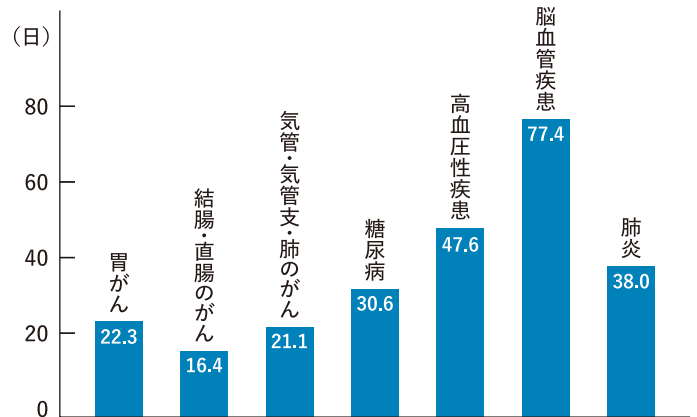

【出典】「令和2年患者調査」(厚生労働省)をもとに東京海上日動にて作成

だから…

入院や手術を補償する
「医療補償」だと安心です。

補償内容

疾病入院

病気で1日以上**入院**したときに保険金をお支払いします。

※1回の入院について180日を限度とします。

疾病手術

病気で**手術**※1をしたときに保険金をお支払いします。

※1 傷の処置、切開術(皮膚・鼓膜)、抜歯等お支払いの対象外手術があります。

また、時期を同じくして(※2)2種類以上の手術を受けた場合には、いずれか1種類の手術についてのみ保険金をお支払いします。

※2「時期を同じくして」とは「手術室に入ってから出るまで」をいいます。

放射線治療

病気やケガで**放射線治療**を受けたときに保険金をお支払いします。

※血液照射を除きます。複数回を受けた場合は、施術の開始日から、60日の間に1回のお支払い限度とします。

+ 選べる補償

総合先進医療

病気やケガで**先進医療**※1を受けたときに保険金をお支払いします。

※1 対象となる先進医療については、「補償の概要等」をご確認ください。

総合先進医療一時金

総合先進医療基本保険金が支払われる先進医療を受けたときに**保険金(一時金)**をお支払いします。

女性入院

一般に**女性**が罹患(りかん)しやすいとされる所定の病気(乳房・女性生殖器のがん等)の他、糖尿病等所定の病気で1日以上**入院**したときに保険金をお支払いします。

※1回の入院につき180日を限度とします

女性形成治療

病気やケガのため、**乳房切除術等所定の手術**を受けたときに保険金をお支払いします。

保険期間は最長89歳まで継続可能!

(保険料は5歳ごとに変動)

※新規でご加入される方は満0歳～満69歳に限ります。

保険金額・保険料 ※ご加入人数は1口のみです。

保険期間：1年間、保険料払込方法：月払

タイプ名		AD	BD	ADS	BDS
疾病入院保険金日額		5,000円	10,000円	5,000円	10,000円
疾病手術 保険金額	重大手術 ^{*1}	20万円	40万円	20万円	40万円
	上記以外の手術	入院中 5万円 入院中以外 2.5万円	入院中 10万円 入院中以外 5万円	入院中 5万円 入院中以外 2.5万円	入院中 10万円 入院中以外 5万円
放射線治療保険金額		5万円	10万円	5万円	10万円
総合先進医療		—	—	1,000万円	1,000万円
総合先進医療一時金		—	—	10万円	10万円
月額 保険料	0歳～4歳	390円	780円	470円	860円
	5歳～9歳	280円	550円	360円	630円
	10歳～14歳	250円	500円	330円	580円
	15歳～19歳	300円	600円	380円	680円
	20歳～24歳	440円	880円	520円	960円
	25歳～29歳	470円	940円	550円	1,020円
	30歳～34歳	500円	990円	580円	1,070円
	35歳～39歳	540円	1,080円	620円	1,160円
	40歳～44歳	620円	1,250円	700円	1,330円
	45歳～49歳	840円	1,680円	920円	1,760円
	50歳～54歳	1,100円	2,210円	1,180円	2,290円
	55歳～59歳	1,560円	3,110円	1,640円	3,190円
	60歳～64歳	2,270円	4,550円	2,350円	4,630円
	65歳～69歳	3,120円	6,240円	3,200円	6,320円
	70歳～74歳	4,300円	8,610円	4,380円	8,690円
75歳～79歳	5,510円	11,030円	5,590円	11,110円	
80歳～84歳	7,050円	14,090円	7,130円	14,170円	
85歳～89歳	7,420円	14,840円	7,500円	14,920円	

タイプ名		ADW	BDW	ADSW	BDSW
疾病入院保険金日額		5,000円	10,000円	5,000円	10,000円
疾病手術 保険金額	重大手術 ^{*1}	20万円	40万円	20万円	40万円
	上記以外の手術	入院中 5万円 入院中以外 2.5万円	入院中 10万円 入院中以外 5万円	入院中 5万円 入院中以外 2.5万円	入院中 10万円 入院中以外 5万円
放射線治療保険金額		5万円	10万円	5万円	10万円
総合先進医療		—	—	1,000万円	1,000万円
総合先進医療一時金		—	—	10万円	10万円
女性入院保険金日額		5,000円	5,000円	5,000円	5,000円
女性形成治療保険金額(手術の種類により)		10万円・20万円	10万円・20万円	10万円・20万円	10万円・20万円
月額 保険料	0歳～4歳	460円	850円	540円	930円
	5歳～9歳	350円	620円	430円	700円
	10歳～14歳	320円	570円	400円	650円
	15歳～19歳	410円	710円	490円	790円
	20歳～24歳	670円	1,110円	750円	1,190円
	25歳～29歳	840円	1,310円	920円	1,390円
	30歳～34歳	930円	1,420円	1,010円	1,500円
	35歳～39歳	910円	1,450円	990円	1,530円
	40歳～44歳	990円	1,620円	1,070円	1,700円
	45歳～49歳	1,310円	2,150円	1,390円	2,230円
	50歳～54歳	1,710円	2,820円	1,790円	2,900円
	55歳～59歳	2,400円	3,950円	2,480円	4,030円
	60歳～64歳	3,440円	5,720円	3,520円	5,800円
	65歳～69歳	4,810円	7,930円	4,890円	8,010円
	70歳～74歳	7,010円	11,320円	7,090円	11,400円
75歳～79歳	9,540円	15,060円	9,620円	15,140円	
80歳～84歳	12,350円	19,390円	12,430円	19,470円	
85歳～89歳	13,970円	21,390円	14,050円	21,470円	

※保険の対象となる方ご本人としてご加入いただける方は、年齢^{*2}が、本人型の場合は満0歳以上89歳以下の方に限ります。

※保険料は、保険の対象となる方ご本人の年齢^{*2}によって異なります。

*1対象となる重大手術については、「補償の概要等」をご確認ください。*2団体契約の始期日時時点の年齢をいいます。

1年更新型

がん補償

約32%割引

団体割引20%
損害率による割引15%

もしものがんリスクに備えて安心。

がん補償（団体総合生活保険） 引受保険会社：東京海上日動火災保険株式会社

▶ がんにかかる人は増加しています

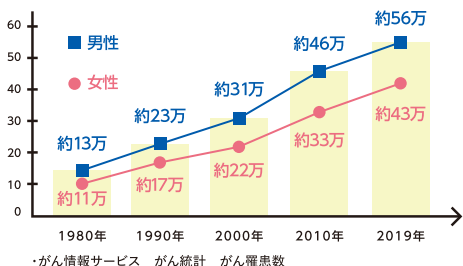

▶ 生涯でがんと診断される割合

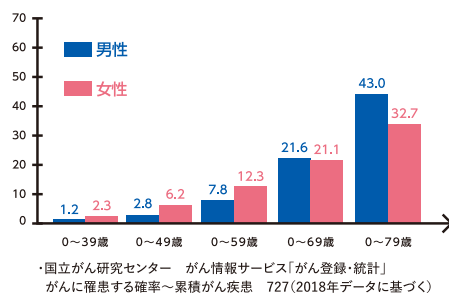

▶ 一生のうちにがんと診断される確率

男性 65.0%
女性 50.2%

・がん情報サービス 最新がん統計2018年に基づく

男女ともに2人に1人が、がんと診断されると言われています。

補償内容

がん診断

がんと診断確定されたときに保険金（一時的）をお支払いします。なお、**継続前契約**で既に診断確定されたがんが一旦治癒した後の再発・転移や、**新たながん**が生じたときでも保険金をお支払いします。^{※1}
^{※1} 支払事由に該当した最終の診断確定日からその日を含めて1年以内であるときは保険金をお支払いできません。

がん入院・手術

※タイプDDのみ

がんで入院（日帰り入院も含まれます。）や**所定の手術**^{※1}をしたときに保険金をお支払いします。
^{※1} 時期を同じくして（^{※2} 2種類以上の手術を受けた場合には、倍率の最も高い手術についてのみ保険金をお支払いします。
^{※2} 「時期を同じくして」とは「手術室に入ってからの出まで」をいいます。

※放射線治療（悪性新生物根治放射線照射）についても、がん手術給付金としてお支払い対象となります。

保険金額・保険料 ※ご加入口数は1口のみです。

保険期間：1年間、保険料払込方法：月払

タイプ名		CD	DD
がん診断		200万円	200万円
がん入院日額		—	5,000円
がん手術（手術の種類により）		—	5万円・10万円・20万円
月払保険料	0歳～4歳	90円	100円
	5歳～9歳	110円	120円
	10歳～14歳	160円	170円
	15歳～19歳	120円	130円
	20歳～24歳	60円	80円
	25歳～29歳	300円	330円
	30歳～34歳	550円	630円
	35歳～39歳	1,030円	1,140円
	40歳～44歳	1,430円	1,590円
	45歳～49歳	1,990円	2,230円
	50歳～54歳	2,480円	2,770円
	55歳～59歳	3,320円	3,770円
	60歳～64歳	5,150円	5,860円
	65歳～69歳	6,900円	7,970円
70歳～74歳	10,010円	11,420円	
75歳～79歳	11,270円	12,960円	
80歳～84歳	13,730円	15,690円	
85歳～89歳	15,690円	17,840円	

保険期間は最長89歳まで継続可能！
（保険料は5歳ごとに変動）

※新規でご加入される方は満0歳～満69歳に限りま。

※保険の対象となる方ご本人としてご加入いただける方は、年齢^{※1}が、本人型の場合は満0歳以上満89歳以下の方に限ります。

※保険料は、保険の対象となる方ご本人の年齢^{※1}によって異なります。

^{※1} 団体契約の始期日時時点の年齢をいいます。

1年更新型

介護補償

(一時金払い介護)

約32%割引

団体割引20%
損害率による割引15%

もしもの介護に備えて
介護補償があると
安心です。

介護補償(団体総合生活保険) 引受保険会社: 東京海上日動火災保険株式会社

▶ 介護には、環境を整えるために一時的にまとまった費用がかかる場合があります。

一時的な費用※1の合計
平均74万円

月々の介護費用とは別に、自宅の改修費用や車いす、特殊ベッド等の福祉用品の購入等により初期費用がかかる可能性があります。

※1 公的介護保険サービスの自己負担費用を含みます。

[出典](公財)生命保険文化センター「2021(令和3)年度 生命保険に関する全国実態調査」をもとに東京海上日動にて作成

【公的介護保険制度における要介護(要支援)状態区分について】

公的介護保険制度における要介護(要支援)状態区分は、下表のとおり、要支援および要介護に分けられており、さらに、要支援は2つに、要介護は5つに分けられています。

状態区分	状態像
非該当 (自立)	歩行や起き上がり等の日常生活上の基本的動作を自分で行うことが可能であり、かつ薬の内服、電話の利用等の手段的日常生活動作を行う能力もある状態。
要支援	1 日常生活上の基本的動作については、ほぼ自分で行うことが可能であるが、日常生活動作の介助や現在の状態の悪化の防止により要介護状態となることの予防に資するよう、手段的日常生活動作について何らかの支援を要する状態。
	2 要支援1の状態から、手段的日常生活動作を行う能力がわずかに低下し、何らかの支援が必要となる状態の人で、部分的な介護が必要な状態にあるが、予防給付の利用により、現状維持及び状態改善が見込まれる状態。
要介護	1 要支援2の状態から、手段的日常生活動作を行う能力がさらに低下し、部分的な介護が必要となる状態の人で、心身の状態が安定していない状態や認知機能の障害等により予防給付の利用について適切な理解が困難である状態。
	2 要介護1の状態に加え、日常生活動作についても部分的な介護が必要となる状態。
	3 要介護2の状態と比較して、日常生活動作及び手段的日常生活動作の両方の観点からも著しく低下し、ほぼ全面的な介護が必要となる状態。
	4 要介護3の状態に加え、さらに動作能力が低下し、介護なしには日常生活を営むことが困難となる状態。
	5 要介護4の状態よりさらに動作能力が低下しており、介護なしには日常生活を営むことがほぼ不可能な状態。

補償内容

介護補償
独自基準追加型
(要介護③)

公的介護保険制度に基づく要介護3以上の認定を受けた場合または東京海上日動が定める所定の要介護状態(要介護3用)※1と診断され、その状態が90日を超えて継続した場合に保険金(一時金)をお支払いします。

※1 東京海上日動所定の要介護状態(要介護3用)については、「補償の概要等」をご覧ください。

保険金額・保険料 ※ご加入口数は1口のみです。

保険期間: 1年間、保険料払込方法: 月払

タイプ名	E	
介護補償保険金	100万円	
月払保険料	0歳~4歳	10円
	5歳~9歳	10円
	10歳~14歳	10円
	15歳~19歳	10円
	20歳~24歳	10円
	25歳~29歳	10円
	30歳~34歳	10円
	35歳~39歳	20円
	40歳~44歳	30円
	45歳~49歳	40円
	50歳~54歳	50円
	55歳~59歳	70円
	60歳~64歳	160円
	65歳~69歳	330円
	70歳~74歳	730円
	75歳~79歳	1,690円
80歳~84歳	3,220円	
85歳~89歳	7,480円	

保険期間は最長89歳まで
継続可能!

(保険料は5歳ごとに変動)

※新規でご加入される方は
満0歳~満69歳に限ります。



※保険料は、保険の対象となる方ご本人の年齢※1によって異なります。

※保険の対象となる方ご本人としてご加入いただける方は、年齢※1が、満0歳以上満89歳以下の方に限ります。

※1 団体契約の始期日時時点の年齢をいいます。

1 簡単な3つの告知(男性は2つ)でお申込みいただけます!

近鉄グループ従業員の皆さまは通常の告知と比べて過去1年以内の病歴等に対する3つの告知でお申込みいただけます。^注

保険料の割増・保障の制限
いずれもございません!

告知内容

1 告知日現在、病気やケガで入院中、または入院や手術をすすめられていますか?

2 告知日より過去1年以内に、病気で継続して10日以上入院をしたことがありますか?

3 告知日現在、妊娠していますか?
(女性のみ)

※「はい」がひとつでもある場合はお申込みいただけません。

- ①お申込み時の告知がすべて「いいえ」の場合でも、申込歴や給付金支払歴によっては、お引き受けできない場合があります。
 - ②責任開始期前に生じた病気やケガにより、入院・手術等をされた場合、入院給付金・手術給付金等はお支払いできません。ただし、以下のときは責任開始期後に発生した原因によるものとみなし、入院給付金・手術給付金等をお支払いします。
 - ・責任開始時期前に、被保険者さまが原因となった病気やケガについて医師の診察を受けたことがなく、かつ、健康診断等において異常の指摘を受けたことがないとき。ただし、その原因となった病気やケガによる症状について、ご契約者または被保険者さまが認識または自覚していた場合を除きます。
- 注 主契約、先進医療特約(無解約返戻金型)、入院一時給付特約(無解約返戻金型)(22)、通院給付特約(無解約返戻金型)(18)、リビング・ニーズ特約をご希望の場合。上記以外の特約をご希望の場合は追加で告知が必要です。

当社の保険募集人は、お客さまと引受保険会社の保険契約の締結の媒介を行うもので、告知受領権や保険契約の締結の代理権はありません。

2 ご家族の方も お申込み いただけます!

2親等までの血族が
被保険者の範囲です。

〔ご契約者本人、配偶者、子、孫、父母、祖父母、兄弟姉妹〕

3 ご退職後も 安心!

ご退職後も保険契約を
ご継続いただけます。

4 選べる お手続き方法

お手続き方法はネット*・
郵送・対面からお選び
いただけます。

* ネット申込みは契約者本人もしくは配偶者まで可能です。

豆知識

■医療費イメージ

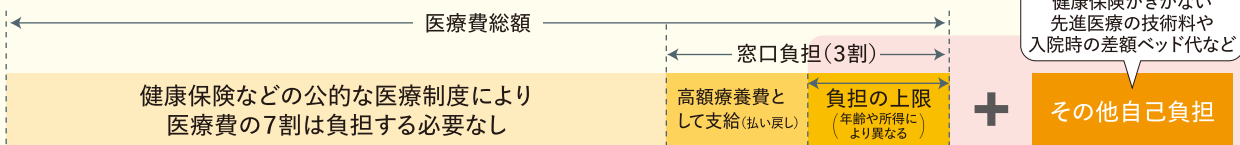

健康保険がありますが、民間の医療保険に
加入していれば自己負担分に備えることができる!

入院1日あたりの自己負担額
平均 **24,300円***

※公的医療保険(高額療養費制度等)の内容については、商品パンフレットをご確認ください。

* 治療費・食事代・差額ベッド代に加え、交通費(見舞いに来る家族の交通費も含む)や衣類、日用品などを含む。高額療養費制度を利用した場合は利用後の金額。生命保険文化センター令和7年度「生活保障に関する調査」

**団体扱割引
適用**

一生涯保障^注の医療保険に3つの告知でお申込み可能！
入院・手術だけでなく、特約を付加した場合、先進医療も手厚くサポート！

注 掲載のご契約例の場合

保険期間・保険料払込期間：終身

ご契約例	■入院給付金日額:5,000円 支払限度の型:60日型 手術給付金の型:手術I型 初期入院10日給付特則付 ■先進医療特約(無解約返戻金型)		
	<p>入院</p> <p>病気やケガにより入院されたとき [疾病入院給付金・災害入院給付金]</p> <p>八大疾病入院無制限給付特則 約款所定の八大疾病による入院は1回の入院・通算ともに</p>	<p>日帰り入院から入院10日目まで 一律 5万円</p> <p>入院11日目以降 1日につき 5,000円</p> <p>支払限度日数無制限!!</p>	
	<p>手術</p> <p>病気やケガにより手術を受けられたとき [手術給付金]</p>	<p>入院中の手術のとき 1回につき 5万円</p> <p>外来での手術のとき 1回につき 2.5万円</p>	
	<p>放射線治療</p> <p>放射線治療を受けられたとき [放射線治療給付金]</p>	<p>1回につき 5万円</p> <p>※放射線治療給付金が支払われる放射線治療を受けた日からその日を含めて60日以内に受けた放射線治療についてはお支払いできません</p>	
	<p>集中治療室管理</p> <p>集中治療室管理を受けられたとき [集中治療給付金]</p>	<p>1回につき 10万円</p> <p>※1回の入院について1回のお支払いを限度</p>	
	<p>先進医療</p> <p>先進医療による療養を受けられたとき [先進医療給付金] 先進医療特約(無解約返戻金型)</p>	<p>先進医療にかかわる 技術料と約款所定の交通費・宿泊費</p> <p>※保険期間通算で2,000万円、宿泊費は1泊につき1万円限度</p>	

※日帰り入院とは入院日と退院日が同一の入院をいい、入院基本料の支払有無等を参考にして判断します。
 ※八大疾病とは、ガン、心疾患、脳血管疾患、高血圧性疾患・大動脈瘤等、糖尿病、肝疾患、腎疾患、膵疾患をいいます。
 ※先進医療の保障は、医療技術、医療機関および適応症等によってはお支払対象とならないことがありますのでご注意ください。

上記契約の【保険料例】

(月払・団体A扱 単位:円)

ご契約年齢	25歳	30歳	35歳	40歳	45歳	50歳	55歳	60歳	65歳
男性	1,418	1,563	1,748	1,978	2,408	2,908	3,473	4,133	4,733
女性	1,773	1,838	1,853	1,903	2,208	2,608	3,058	3,588	4,048

※上記保険料は、先進医療特約(無解約返戻金型)の保険料を含みます。
 ※保険料払込期間中に解約された場合には、解約返戻金はありません。特約には保険期間を通じて解約返戻金はありません。
 ※退職された場合は、保険料払込方法変更により保険料が上がります。

●本プラン(主契約、先進医療特約(無解約返戻金型))以外にも特約を付加することが可能です。
 先進医療特約(無解約返戻金型)、入院一時給付特約(無解約返戻金型)(22)、通院給付特約(無解約返戻金型)(18)、リビング・ニーズ特約をご希望の場合は前頁の3つの告知がすべて「いいえ」であればお申込みいただけます。それ以外の特約を希望される場合は、追加で告知が必要です。

備えたいリスクに合わせて**オプション(特約)をチョイス**できます。

〈入院・手術だけでなく、ガン・心疾患・脳血管疾患の三大疾病、女性疾病等への備えをプラスできます。〉

入院や手術等の保障 +
 入院一時金
退院後の通院
三大疾病
保険料払込免除
女性向け
ガン診断
ガン通院治療
抗ガン剤治療
ガン特定診療

※三大疾病とは、ガン(上皮内ガンを含む)、心疾患、脳血管疾患をいいます。
 ※「&LIFE医療保険AセレクトUP」は「医療保険(無解約返戻金型)(25)無配当」の販売名称です。
 ※生命保険契約のご検討に際しては、必ず「契約概要」「注意喚起情報」「ご契約のしおり・約款」をご覧ください。

本チラシでは、近鉄グループにお勤めの方が団体扱の取り扱いが可能であり、簡易告知制度が利用できる保険会社である三井住友海上あいおい生命保険株式会社の医療保険を福利厚生制度の一例として掲載しております。ご提案の際には、お客様のご意向・ご要望を伺い、残りの団体扱が可能な保険会社の2社(SOMPOひまわり生命保険株式会社、東京海上日動あんしん生命保険株式会社)に加え、その他取扱保険会社(アクサ生命保険株式会社、FWD生命保険株式会社、マチュライフ生命保険株式会社、メットライフ生命保険株式会社、はなさく生命保険株式会社)の中から改めてご提案いたします。その他勧誘方針・プライバシーポリシーはホームページをご覧ください。

終身型 がん保険

団体扱割引
適用

保険料は一生涯上がりません

※退職された場合は、保険料払込方法変更により保険料が上がります。

(健康をサポートするがん保険 勇気のお守り)

引受保険会社：SOMPOひまわり生命保険株式会社

健康をサポートするがん保険 勇気のお守り

は、がん予防・早期発見・万が一の保障・治療後のケアまでトータルにサポートします。

ご契約例 がん治療給付型 保険期間・保険料払込期間：終身 基準給付月額：15万円

		お支払限度	お支払額
主契約	がん治療給付金 がんの治療を目的としてつぎのいずれかに該当したとき ①手術 ②放射線治療 ③抗がん剤治療・ホルモン剤治療 ④緩和療養 ⑤入院 がんゲノムプロファイリング検査を含む	通算120か月限度 (1か月に1回) ※①②⑤は通算無制限	1か月につき 15万円
	自由診療抗がん剤・ホルモン剤治療給付金 ※1 つぎのいずれかの抗がん剤治療・ホルモン剤治療を受けたとき ①先進医療※2 ②患者申出療養※2 ③がんを適応症として厚生労働大臣に承認されているもの ④欧米で承認されたもの	通算12か月限度 (1か月に1回)	1か月につき 30万円
	自由診療乳房再建給付金 ※1 所定の乳房再建術を受けたとき	一乳房につき 1回限度	一乳房につき 15万円
+ オプション	新がん先進医療特約 ※3 がん先進医療給付金 がんを原因とした先進医療※2による療養を受けたとき	通算2,000万円限度 同一の先進医療の療養について1回限り	先進医療の技術料相当額 1回の療養につき 15万円
	がん先進医療支援給付金 がん先進医療給付金の支払われる療養を受けたとき		

一生涯保障

- 主契約(がん治療給付金、自由診療抗がん剤・ホルモン剤治療給付金、自由診療乳房再建給付金)+新がん先進医療特約の保障内容です。
- 主契約は終身がん保険(C2)(がん治療給付型)(I型)です。
- 死亡給付金と保険料払込期間中の解約返戻金はありません。
- ※1 がん治療給付金の支払対象とならないものが対象です。
- ※2 先進医療・患者申出療養とは、厚生労働大臣が定める施設基準および医療技術または個別に認める医療技術に該当するものをいい、療養を受けた日現在に規定されているものに限り、そのための、対象となる施設基準・医療技術は変動します。
- ※3 被保険者が既に引受保険会社で所定の先進医療関係の保障にご加入の場合には、付加できません。

⚠ **がんに対する保障の開始(責任開始日)は、保険期間の始期の属する日から起算して3か月経過後となります。**

上記契約の【保険料例】

- 被保険者が20歳以上の場合「非喫煙者保険料率」または「喫煙者保険料率」のいずれかの保険料率が適用されます。ご契約時に健康状態などが引受保険会社の定める基準を満たしたうえで、過去1年間に喫煙歴がない場合、割安な保険料でお申込みいただけます。
- 喫煙状況の確認のため、お申込み内容により告知に加えて所定の検査を求められることがあります。
- 検査の結果によっては、非喫煙者保険料率が適用できない場合があります。

A 非喫煙者保険料率
B 喫煙者保険料率

2026年3月現在(月払・団体A扱 単位:円)

契約年齢	25歳		30歳		40歳		50歳		60歳	
	A	B	A	B	A	B	A	B	A	B
男性	1,090	1,135	1,285	1,345	1,840	1,930	2,740	2,905	4,210	4,540
女性	1,600	1,945	1,915	2,350	2,605	3,250	2,890	3,610	3,040	3,805

- お仕事の内容・健康状態・保険のご加入状況などによっては、ご契約をお引受けできない場合や保障内容を制限させていただく場合があります。

+ 選べるオプション 多様化するがん治療へ備えるためにご自身に合った保障をカスタマイズできます。

がん保険料免除

がん診断給付

がん外来治療給付

がん入院

まとまったお金でサポートするがん診断給付型もございます。詳しくは近鉄保険サービスまでお問い合わせください。

このご案内は、商品の概要を説明したものです。詳細につきましては「商品パンフレット」「ご契約のしおり・約款」「ご契約に際しての重要事項(契約概要・注意喚起情報)」を必ずご覧ください。

本チラシでは、近鉄グループにお勤めの方が団体扱の取り扱いが可能であり、簡易告知制度が利用できる保険会社であるSOMPOひまわり生命保険株式会社のがん保険を福利厚生制度の一例として掲載しております。ご提案の際には、お客様のご意向・ご要望を伺い、残りの団体扱が可能な保険会社の2社(三井住友海上あいおい生命保険株式会社、東京海上日動あんしん生命保険株式会社)に加え、その他取扱保険会社(アクサ生命保険株式会社、FWD生命保険株式会社、マニユライフ生命保険株式会社、メットライフ生命保険株式会社、はなさく生命保険株式会社)の中から改めてご提案いたします。その他勧誘方針・プライバシーポリシーはホームページをご覧ください。

お申込み・見積り方法のご案内

1年更新型 医療・がん・日常生活に関する補償を加入希望の場合

WEBでお手続き

インターネットでお手続きください!

お申込み・詳細についてはこちらから!

らくらくアクセス! (イーチョイス)
新:ネット募集システム e-CHOICE

平日夜間、休日もお手続きいただけます。ご自宅でのお手続きも可能です!

一斉募集用URL 新規加入、内容変更 等

<http://ezoo.jp/ds4/A0015822608>

[手続き期間]

2026年5月1日～2026年7月3日

スマートフォンからも!

※事故時の連絡先も確認できます。



中途募集用URL 新規加入のみ(内容変更はお電話ください。)

<http://ezoo.jp/ds4/A00158226082604>

[手続き期間]

2026年8月22日～2027年3月31日

スマートフォンからも!

※事故時の連絡先も確認できます。



ご新規の場合

- ①「お名前(漢字・フリガナ)」「生年月日」「社員コード」を入力します。

- ②「お手続きはこちら」をクリック

既にご加入済みの場合

- ①「お名前(漢字・フリガナ)」「生年月日」「社員コード」を入力します。

※社員コードはパンフレット同封の「更新内容のご案内」に記載されているものをご入力ください。

- ④お手続きサイトにログインします。パスワード発行メールのパスワードを入力します。

- ②メールアドレスを登録します。

- ③ID案内メール、パスワード発行メールを受信します。ID案内メールのURLをクリックします。

- ⑤「お手続きはこちら」をクリック

*画面イメージはPCでお手続きした際の一例であり、実際の画面とは異なる可能性があります。

ドメイン指定(受信拒否設定)を行っている場合は、必ず@d1.tmnf.co.jpからのメールを受信可能に設定してください。設定しない場合、パスワードなどのご連絡メールをお届けできない場合があります。※現在ご加入の方につきましては、募集期間終了までに、ご加入者の方からの申し出または保険会社からの連絡がない限り、当団体は今年度の上記URL内掲載の改定後の保険料・補償内容等にて、保険会社に保険契約を申し込みます。なお、本内容をご了承いただける方につきましては、特段の加入手続きは不要です。※保険の対象となる方またはその家族が、補償内容が同様の保険契約を他にご契約されているときには、補償が重複することがあります。

自動更新の方は、お手続き不要です。ただし、ご加入内容等にご変更がある場合は、上記記載のURLからお手続きをお願いいたします。(住所の確認をお願いいたします。)(なお、疾病保険関連につきましては、更新時の保険料が年齢等により変更になったり、健康状態や年齢等により保険会社側から加入をお断りすることがあります。)

FAXまたは郵送 裏面の見積り依頼書に必要事項をご記入のうえ、お送りください。

終身型 医療・がん保険を加入希望の場合

WEBでお手続き

二次元コードを読み取り、画面の流れに沿ってお手続きください。



FAXまたは郵送

裏面の見積り依頼書に必要事項をご記入のうえ、お送りください。

ご不明な点がある場合は、近鉄保険サービスへご連絡ください。TEL 0120-858-504(#1)

見積り依頼書

ご連絡者情報	フリガナ		性別	生年月日		
	お名前		男 女	昭和 平成	年 月 日 (満 歳)	
	フリガナ					
	住所	〒 ※マンション・アパート名までご記入ください。				
	電話番号	自宅連絡先：		日中の連絡先：		
	勤務先					

●ご家族さまの見積りをご希望の場合以下も記入ください。

ご家族さま情報	フリガナ		性別	生年月日		続柄
	お名前		男 女	昭和 平成 令和	年 月 日 (満 歳)	
	フリガナ		性別	生年月日		続柄
	お名前		男 女	昭和 平成 令和	年 月 日 (満 歳)	
	フリガナ		性別	生年月日		続柄
	お名前		男 女	昭和 平成 令和	年 月 日 (満 歳)	

●ご希望の項目にをご記入ください。

お問い合わせ内容	<input type="checkbox"/> 保険加入希望	<input type="checkbox"/> 見積希望	<input type="checkbox"/> 相談希望
----------	---------------------------------	-------------------------------	-------------------------------

●ご希望の保険にと○印をご記入ください。

保険商品	<input type="checkbox"/> おケガや日常生活に関する補償 <small>傷害補償(日常生活全般プラン) 傷害補償(交通事故等限定プラン) 携行品・個人賠償・弁護士 ホールインワン・アルバトロス</small>	<input type="checkbox"/> 1年更新型医療補償 <small>ADタイプ BDタイプ ADSタイプ BDSタイプ ADWタイプ BDWタイプ ADSWタイプ BDSWタイプ</small>	<input type="checkbox"/> 1年更新型がん補償 <small>CDタイプ DDタイプ <input type="checkbox"/> 1年更新型介護補償 Eタイプ</small>	<input type="checkbox"/> 終身型医療保険 <input type="checkbox"/> 終身型がん保険 <small>※この商品をご希望の場合は、 下記もご記入ください。</small>
バックプラン	スタートプラン	充実プラン	レディースプラン	自転車プラン

●ご希望のプランに○印をご記入ください。※終身型医療・がん保険を希望の方

終身型医療保険	基本保障	+ 先進医療	その他気になる保障 ※お客さまの意向によっては他社商品をお勧めすることがあります。	
	5,000円プラン 10,000円プラン		<input type="checkbox"/> 短期入院に備えたい <input type="checkbox"/> 長期入院に備えたい <input type="checkbox"/> 通院に備えたい <input type="checkbox"/> 女性疾病に備えたい <input type="checkbox"/> 介護・認知症に備えたい <input type="checkbox"/> 万一の時に保険料払込免除したい <input type="checkbox"/> 三大疾病等重度疾病に備えたい <input type="checkbox"/> がんに備えたい(□診断一時金 □抗がん剤 □自由診療)	
終身型がん保険	基本保障	+ 先進医療	その他気になる保障 ※お客さまの意向によっては他社商品をお勧めすることがあります。	
	15万円プラン 20万円プラン		<input type="checkbox"/> がん診断給付 <input type="checkbox"/> がん外来治療給付 <input type="checkbox"/> がん入院 <input type="checkbox"/> がん保険料免除	

【ご加入に関する大切なお知らせ】詳細につきましては、団体保険パンフレット別紙をご覧ください。現在、ご加入の方は商品改定のご案内等をご確認ください。更新時には保険料が年齢等により変更となったり、健康状態や年齢等により保険会社から加入をお断りすることがありますのでご了承ください。補償を受けられる方またはその家族が、補償内容が同様の保険契約を他にご契約されているときには、補償が重複することがあります。

【ご加入内容をご確認ください】ご加入・更新いただく前に保険商品がご希望に合致した内容となっていることを「重要事項説明書」「ご加入内容確認事項(意向確認事項)」(東京海上日動)にそって、必ずご確認ください。ご不明な点等ございましたら、代理店までお問い合わせください。生命保険契約(三井住友海上あいおい生命、SOMPOひまわり生命)のご検討に際しては、必ず「契約概要」「注意喚起情報」「ご契約のしおり・約款」をご覧ください。

【個人情報の利用について】当社は、取得した個人情報は営む保険会社の委託を受けて行う損害保険、生命保険およびこれに付帯、関連するサービスの提供等に利用いたします。その他の目的において使用することはありません。

近鉄グループの団体保険(団体総合生活保険)は、近鉄グループホールディングス株式会社が契約者として、東京海上日動火災保険株式会社と一括して契約しております。加入者情報及び被保険者情報(センシティブ情報は除く)は、契約者の意向により福利厚生のためにより良い充実を図るために他の保険会社等に提供される場合がありますので、予めご了承ください。

※センシティブ情報は、「病歴」、「身体障害等情報」、「健康診断等の結果」等を指します。